

Resolución Exenta/Decreto Nro.1752 Santiago, 07 de Junio de 2013

CONCEDE SUBSIDIO FAMILIAR A LAS PERSONAS QUE SEÑALA

VISTOS : Lo dispuesto en las Leyes N°s 18.020, 18.611; D.S. N° 53, de 2007, del Ministerio del Trabajo y Previsión Social; D.F.I. N° 1, de 2006, del Ministerio del Interior, que contiene el texto refundido de la Ley N° 18.695, Orgánica Constitucional de Municipalidades.

TENIENDO PRESENTE : El cumplimiento de los requisitos legales para optar al beneficio;

RESUELVO :  
1.- Concédese Subsidio Familiar a los causantes (menores de 18 años, deficientes mentales, madres, mujer embarazada e inválidos) que se indican a continuación:

| N° | Nombre Benef.              | Rut Benef. | N° | Nombre Caus             | Rut Caus | Puntaje    | Fecha Pje  | Fecha Postulación |
|----|----------------------------|------------|----|-------------------------|----------|------------|------------|-------------------|
| 1  | HUTTNER CORNEJO FRANCIS Y  |            | 1  | IROZAS HUTTNER SOFIA AU |          | 02106.0000 | 20/08/2009 | 24/05/2013        |
| 1  | HUTTNER CORNEJO FRANCIS Y  |            | 2  | IROZAS HUTTNER PATRICIO |          | 02106.0000 | 20/08/2009 | 24/05/2013        |
| 1  | HUTTNER CORNEJO FRANCIS Y  |            | 3  | HUTTNER CORNEJO FRANCI  |          | 02106.0000 | 20/08/2009 | 24/05/2013        |
| 2  | SALINAS FARIAS MARIA FERNI |            | 4  | TORREALEA SALINAS GONZ  |          | 02136.0000 | 05/11/2008 | 27/05/2013        |
| 3  | REYES QUISPE CINTHYA BEAT  |            | 5  | VARGAS REYES NICOLETTE  |          | 02137.0000 | 18/03/2011 | 27/05/2013        |
| 4  | BALAGUERO SANTIBANEZ VIVI  |            | 6  | CERDA BALAGUERO ANNAIS  |          | 02140.0000 | 16/10/2007 | 24/05/2013        |
| 5  | FERRUS NANCO OLGA ANDREA   |            | 7  | FERRUS NANCO OLGA ANDR  |          | 02141.0000 | 19/07/2007 | 24/05/2013        |
| 6  | FLORES RIVAS CLARA OLIVIA  |            | 8  | TRONCOSO FLORES JAIME   |          | 02142.0000 | 17/04/2007 | 24/05/2013        |
| 6  | FLORES RIVAS CLARA OLIVIA  |            | 9  | TRONCOSO FLORES JOHANN  |          | 02142.0000 | 17/04/2007 | 24/05/2013        |
| 7  | FLORES RIVAS CLARA OLIVIA  |            | 10 | FLORES RIVAS CLARA OLI  |          | 02142.0000 | 17/04/2007 | 24/05/2013        |
| 7  | PINEDA MARCOS MARIA SOLEDI |            | 11 | ZAPATA PINEDA FELIPE I  |          | 02143.0000 | 16/03/2007 | 27/05/2013        |
| 7  | PINEDA MARCOS MARIA SOLEDI |            | 12 | ZAPATA PINEDA BARBARA   |          | 02143.0000 | 16/03/2007 | 27/05/2013        |
| 7  | PINEDA MARCOS MARIA SOLEDI |            | 13 | PINEDA MARCOS MARIA SO  |          | 02143.0000 | 16/03/2007 | 27/05/2013        |
| 8  | GONZALEZ ESPINOZA MARIANEI |            | 14 | BUSTAMANTE GONZALEZ JO  |          | 02143.0000 | 16/03/2007 | 27/05/2013        |
| 8  | GONZALEZ ESPINOZA MARIANEI |            | 15 | GONZALEZ ESPINOZA MARI  |          | 02149.0000 | 26/03/2008 | 27/05/2013        |
| 9  | VELIZ BERRIOS SOFIA DEL CI |            | 16 | ESQUIVEL VELIZ JULIETT  |          | 02149.0000 | 26/03/2008 | 27/05/2013        |
| 9  | VELIZ BERRIOS SOFIA DEL CI |            | 17 | ESPINOZA VELIZ OSCAR L  |          | 02155.0000 | 20/10/2007 | 27/05/2013        |
| 9  | VELIZ BERRIOS SOFIA DEL CI |            | 18 | ESPINOZA VELIZ BYRON A  |          | 02155.0000 | 20/10/2007 | 27/05/2013        |
| 9  | VELIZ BERRIOS SOFIA DEL CI |            | 19 | ESPINOZA VELIZ BYRON A  |          | 02155.0000 | 20/10/2007 | 27/05/2013        |
| 10 | SANTIBANEZ AMORANO KATHEI  |            | 20 | ABURTO SANTIBANEZ ROMI  |          | 02155.0000 | 20/10/2007 | 27/05/2013        |
| 10 | SANTIBANEZ AMORANO KATHEI  |            | 21 | ABURTO-SANTIBANEZ SCAR  |          | 02159.0000 | 14/03/2008 | 24/05/2013        |
|    |                            |            |    |                         |          | 02169.0000 | 14/03/2008 | 24/05/2013        |

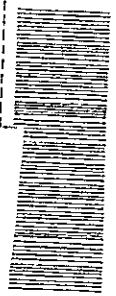

0311090301C7



| N° | Nombre Benef.              | Rut Benef. | N° | Nombre Caus             | Rut Caus | Puntaje    | Fecha Pje  | Fecha Postulación |
|----|----------------------------|------------|----|-------------------------|----------|------------|------------|-------------------|
| 10 | SANTIBANEZ ZAMORANO KATHEI |            | 22 | SANTIBANEZ ZAMORANO KA  |          | 02169.0000 | 14/03/2008 | 24/05/2013        |
| 11 | VALDES DIAZ DANIELA VALES  |            | 23 | SOTO VALDES NAYELI ALE  |          | 02172.0000 | 10/10/2007 | 23/05/2013        |
| 12 | BARRERA GONZALEZ GRISELDA  |            | 24 | AGUIRRE BARRERA ESTEFA  |          | 02181.0000 | 07/06/2010 | 24/05/2013        |
| 12 | BARRERA GONZALEZ GRISELDA  |            | 25 | BARRERA GONZALEZ GRISE  |          | 02181.0000 | 07/06/2010 | 24/05/2013        |
| 13 | PEREZ GODOY CYNTHIA ANDREI |            | 26 | CASANOVA PEREZ BENJAMI  |          | 02182.0000 | 16/04/2010 | 27/05/2013        |
| 13 | PEREZ GODOY CYNTHIA ANDREI |            | 27 | CASANOVA PEREZ CLAUDIO  |          | 02182.0000 | 16/04/2010 | 27/05/2013        |
| 13 | PEREZ GODOY CYNTHIA ANDREI |            | 28 | PEREZ GODOY CYNTHIA AN  |          | 02182.0000 | 16/04/2010 | 27/05/2013        |
| 14 | GONZALEZ CARRASCO CAROLIN  |            | 29 | SALGADO GONZALEZ ANDY   |          | 02184.0000 | 21/02/2008 | 24/05/2013        |
| 14 | GONZALEZ CARRASCO CAROLIN  |            | 30 | GONZALEZ CARRASCO CARO  |          | 02184.0000 | 21/02/2008 | 24/05/2013        |
| 15 | MANRIQUEZ PENA ANA MARIA   |            | 31 | LIVIPARES MANRIQUEZ SOF |          | 02199.0000 | 05/04/2011 | 27/05/2013        |
| 15 | MANRIQUEZ PENA ANA MARIA   |            | 32 | MANRIQUEZ PENA ANA MAR  |          | 02199.0000 | 05/04/2011 | 27/05/2013        |
| 16 | MUNOZ GOMEZ PAULINA ANDRE  |            | 33 | ESPINOZA MUNOZ MIA PAS  |          | 02209.0000 | 23/07/2010 | 27/05/2013        |
| 16 | MUNOZ GOMEZ PAULINA ANDRE  |            | 34 | GOMEZ MUNOZ BENJAMIN I  |          | 02209.0000 | 23/07/2010 | 27/05/2013        |
| 16 | MUNOZ GOMEZ PAULINA ANDRE  |            | 35 | MUNOZ GOMEZ PAULINA AN  |          | 02211.0000 | 22/10/2012 | 24/05/2013        |
| 17 | AVILA CATRILEO KARINA AND  |            | 36 | LISBOA AVILA DAFNE MAR  |          | 02211.0000 | 22/10/2012 | 24/05/2013        |
| 17 | AVILA CATRILEO KARINA AND  |            | 37 | LISBOA AVILA JASON JER  |          | 02211.0000 | 22/10/2012 | 24/05/2013        |
| 17 | AVILA CATRILEO KARINA AND  |            | 38 | CONTRERAS AVILA YUYUNI  |          | 02211.0000 | 22/10/2012 | 24/05/2013        |
| 17 | AVILA CATRILEO KARINA AND  |            | 39 | AVILA CATRILEO KARINA   |          | 02211.0000 | 22/10/2012 | 24/05/2013        |
| 18 | MONASTERIO GAETE PAZ BELE  |            | 40 | PASTENE MONASTERIO VAL  |          | 02222.0000 | 13/04/2012 | 27/05/2013        |
| 18 | MONASTERIO GAETE PAZ BELE  |            | 41 | MONASTERIO GAETE PAZ B  |          | 02222.0000 | 13/04/2012 | 27/05/2013        |
| 19 | KRAMER MARTINEZ CAROLINA   |            | 42 | LORCA KRAMER JAVIER IG  |          | 02237.0000 | 13/02/2008 | 27/05/2013        |
| 19 | KRAMER MARTINEZ CAROLINA   |            | 43 | LORCA KRAMER JAVIER IG  |          | 02237.0000 | 13/02/2008 | 27/05/2013        |
| 19 | KRAMER MARTINEZ CAROLINA   |            | 44 | KRAMER MARTINEZ CAROLI  |          | 02237.0000 | 13/02/2008 | 27/05/2013        |
| 20 | CASIO SALVADOR YURI MALENI |            | 45 | CONDOR CASIO HERIDAN A  |          | 02252.0000 | 12/05/2010 | 28/05/2013        |
| 20 | CASIO SALVADOR YURI MALENI |            | 46 | CASIO SALVADOR YURI MA  |          | 02252.0000 | 12/05/2010 | 28/05/2013        |
| 21 | OBREGON CRUZ MONICA MARIS  |            | 47 | CORTES OBREGON ABIGAIL  |          | 02253.0000 | 27/01/2013 | 27/05/2013        |
| 21 | OBREGON CRUZ MONICA MARIS  |            | 48 | CORTES OBREGON KIMBERL  |          | 02253.0000 | 27/01/2013 | 27/05/2013        |
| 21 | OBREGON CRUZ MONICA MARIS  |            | 49 | OBREGON CRUZ MONICA MA  |          | 02257.0000 | 08/10/2009 | 24/05/2013        |
| 22 | CULQUICHICON CAMPOS MONIC  |            | 50 | CULQUICHICON CAMPOS MO  |          | 02270.0000 | 04/04/2008 | 24/05/2013        |
| 23 | PERALTA PERALTA MARIA JOS  |            | 51 | MUNOZ PERALTA BACO IGN  |          | 02270.0000 | 04/04/2008 | 24/05/2013        |
| 23 | PERALTA PERALTA MARIA JOS  |            | 52 | PERALTA PERALTA MARIA   |          | 02273.0000 | 13/10/2008 | 27/05/2013        |
| 24 | VILLAR HIDALGO ANDREA EST  |            | 53 | REYES VILLAR CRISTIAN   |          | 02273.0000 | 13/10/2008 | 27/05/2013        |
| 24 | VILLAR HIDALGO ANDREA EST  |            | 54 | CONCHA VILLAR DIEGO NI  |          | 02283.0000 | 29/08/2012 | 27/05/2013        |
| 25 | LEON INOSTROZA LISSETTE DI |            | 55 | ORTIZ LEON ALEXANDER F  |          | 02296.0000 | 20/03/2007 | 27/05/2013        |
| 26 | MORA DIAZ GIOVANNA MARIA   |            | 56 | AZOCAR MORA NATIAS JAV  |          | 02302.0000 | 01/06/2009 | 27/05/2013        |
| 27 | APARICIO LOPEZ GLENDA KAT  |            | 57 | CATALAN APARICIO ULISE  |          | 02304.0000 | 30/07/2010 | 27/05/2013        |
| 28 | ZEGERS SALGADO DANIELA AN  |            | 58 | MUNOZ ZEGERS NICOLE AN  |          | 02304.0000 | 30/07/2010 | 27/05/2013        |
| 28 | ZEGERS SALGADO DANIELA AN  |            | 59 | ZEGERS SALGADO DANIELA  |          | 02307.0000 | 16/08/2012 | 27/05/2013        |
| 29 | ORTEGA MEDINA SUSAN HELLE  |            | 60 | MEJIAS ORTEGA ROCIO ES  |          | 02307.0000 | 16/08/2012 | 27/05/2013        |
| 29 | ORTEGA MEDINA SUSAN HELLE  |            | 61 | ORTEGA ORTEGA CAROLINA  |          | 02307.0000 | 16/08/2012 | 27/05/2013        |
| 29 | ORTEGA MEDINA SUSAN HELLE  |            | 62 | ORTEGA MEDINA SUSAN HE  |          | 02319.0000 | 26/11/2009 | 24/05/2013        |
| 30 | ORTEGA MEDINA SUSAN HELLE  |            | 63 | TORRES CASTILLO PASCAL  |          | 02319.0000 | 26/11/2009 | 24/05/2013        |
| 30 | ORTEGA MEDINA SUSAN HELLE  |            | 64 | CASTILLO NORAMBUENA DA  |          | 02332.0000 | 05/05/2012 | 27/05/2013        |
| 31 | PIUTRIN MARIA DE           |            | 65 | CASTILLO PIUTRIN MARIA  |          | 02334.0000 | 18/12/2009 | 24/05/2013        |
| 32 | CASTILLO PIUTRIN MARIA DE  |            |    | STRO CASTRO GONZALO     |          | 02340.0000 | 23/09/2011 | 27/05/2013        |
| 33 | CASTILLO PIUTRIN MARIA DE  |            |    | AVO MOLINA VALTIARE     |          |            |            |                   |



| N° | Nombre Benef.              | Rut Benef. | N°  | Nombre Caus             | Rut Caus | Puntaje    | Fecha Pje  | Fecha Postulación |
|----|----------------------------|------------|-----|-------------------------|----------|------------|------------|-------------------|
| 33 | MOLINA ALVARADO SANDRA CAI |            | 68  | ISALVO MOLINA GENESIS M |          | 02340.0000 | 23/09/2011 | 27/05/2013        |
| 33 | MOLINA ALVARADO SANDRA CAI |            | 69  | MOLINA ALVARADO SANDRA  |          | 02340.0000 | 23/09/2011 | 27/05/2013        |
| 34 | CASTILLO HUENCHULLAN KATHI |            | 70  | SANCHEZ CASTILLO GABRI  |          | 02357.0000 | 20/02/2008 | 24/05/2013        |
| 35 | YANEZ URRUTIA ROSA AMELIA  |            | 71  | IMARICURA YANEZ VALERY  |          | 02409.0600 | 21/04/2009 | 27/05/2013        |
| 35 | YANEZ URRUTIA ROSA AMELIA  |            | 72  | YANEZ URRUTIA ROSA AME  |          | 02409.0000 | 21/04/2009 | 27/05/2013        |
| 36 | TRONCOSO RAMIREZ ALEJANDR  |            | 73  | IMESIAS TRONCOSO BASTIA |          | 02423.0000 | 14/03/2008 | 23/05/2013        |
| 36 | TRONCOSO RAMIREZ ALEJANDR  |            | 74  | TRONCOSO RAMIREZ ALEJA  |          | 02423.0000 | 14/03/2008 | 23/05/2013        |
| 37 | MORA CARRASCO MARCELA ALE  |            | 75  | CARO MORA VICENTE ANTO  |          | 02433.0000 | 24/01/2013 | 27/05/2013        |
| 38 | GARRIDO LOCH SYLVIA GABRI  |            | 76  | MAGUN GARRIDO NICOLAS   |          | 02438.0000 | 05/11/2008 | 24/05/2013        |
| 38 | GARRIDO LOCH SYLVIA GABRI  |            | 77  | GARRIDO LOCH SYLVIA GA  |          | 02438.0000 | 05/11/2008 | 24/05/2013        |
| 39 | OLIVARES MENDOZA SONIA MA  |            | 78  | CELIS OLIVARES MICAL K  |          | 02508.0000 | 22/09/2011 | 27/05/2013        |
| 40 | CIFUENTES CALQUIN NATALIA  |            | 79  | VASQUEZ CIFUENTES TOMA  |          | 02508.0000 | 26/12/2012 | 23/05/2013        |
| 40 | CIFUENTES CALQUIN NATALIA  |            | 80  | AREVALO CIFUENTES KATE  |          | 02508.0000 | 28/12/2012 | 23/05/2013        |
| 40 | CIFUENTES CALQUIN NATALIA  |            | 81  | CIFUENTES CALQUIN NATA  |          | 02508.0000 | 28/12/2012 | 23/05/2013        |
| 41 | ARENAS LIZANA VALESKA DEL  |            | 82  | VIDAL ARENAS MARTIN AL  |          | 02546.0000 | 23/12/2011 | 27/05/2013        |
| 41 | ARENAS LIZANA VALESKA DEL  |            | 83  | ARENAS LIZANA VALESKA   |          | 02546.0000 | 23/12/2011 | 27/05/2013        |
| 42 | ACUNA ARAYA PAULINA DANIE  |            | 84  | COLQUE ACUNA JOAQUIN A  |          | 02563.0000 | 30/08/2011 | 24/05/2013        |
| 42 | ACUNA ARAYA PAULINA DANIE  |            | 85  | ACUNA ARAYA PAULINA DA  |          | 02563.0000 | 30/08/2011 | 24/05/2013        |
| 43 | OLIVARES MARILICAN JENNY   |            | 86  | CARES OLIVARES IZAMAR   |          | 02597.0000 | 26/05/2009 | 27/05/2013        |
| 43 | OLIVARES MARILICAN JENNY   |            | 87  | OLIVARES MARILICAN JEN  |          | 02597.0000 | 26/05/2009 | 27/05/2013        |
| 44 | CALDERON BASCOUR XIMENA DE |            | 88  | PADILLA CALDERON DAVID  |          | 02610.0000 | 16/01/2012 | 23/05/2013        |
| 45 | LEAL MONCADA MARJORIE STE  |            | 89  | DIAZ LEAL GIULIANA REY  |          | 02631.0000 | 09/06/2011 | 27/05/2013        |
| 45 | LEAL MONCADA MARJORIE STE  |            | 90  | LEAL MONCADA MARJORIE   |          | 02631.0000 | 09/06/2011 | 27/05/2013        |
| 46 | MERCADO MERCADO LORETO JE  |            | 91  | MORALES MERCADO EMILIA  |          | 02637.0000 | 06/07/2010 | 28/05/2013        |
| 47 | OSSES FLORES MARIA CAROLI  |            | 92  | SANCHEZ ECHEVERRIA CAM  |          | 02758.0000 | 29/03/2008 | 27/05/2013        |
| 48 | VALLEJOS VALLEJOS DAISY F  |            | 93  | VALLEJOS VALLEJOS DAIS  |          | 02815.0000 | 24/09/2007 | 27/05/2013        |
| 49 | ESPINOSA CONTRERAS CLAUDI  |            | 94  | DONOSO ESPINOSA MARLA   |          | 02836.0000 | 30/07/2012 | 24/05/2013        |
| 49 | ESPINOSA CONTRERAS CLAUDI  |            | 95  | MELLA ESPINOSA DAVID A  |          | 02836.0000 | 30/07/2012 | 24/05/2013        |
| 49 | ESPINOSA CONTRERAS CLAUDI  |            | 96  | ESPINOSA CONTRERAS CLA  |          | 02836.0000 | 30/07/2012 | 24/05/2013        |
| 50 | CABEZAS VARGAS SCARLETTE   |            | 97  | CABEZAS VARGAS SCARLET  |          | 02856.0000 | 05/09/2007 | 28/05/2013        |
| 51 | CHOCANO MENA INGRID SOLEI  |            | 98  | CEPEDA CHOCANO ISIDORA  |          | 02862.0000 | 21/06/2007 | 27/05/2013        |
| 51 | CHOCANO MENA INGRID SOLEI  |            | 99  | CHOCANO MENA INGRID SO  |          | 02862.0000 | 21/06/2007 | 27/05/2013        |
| 52 | BERRIOS BRAVO IVONNE ELIZ  |            | 100 | MUNOZ BERRIOS LUIS JES  |          | 02918.0000 | 08/01/2008 | 24/05/2013        |
| 53 | CARRASCO PINO ROSA VIRGIN  |            | 101 | CARRASCO CARRASCO MAIT  |          | 02962.0000 | 02/11/2010 | 24/05/2013        |
| 53 | CARRASCO PINO ROSA VIRGIN  |            | 102 | CARRASCO CARRASCO IGNA  |          | 02962.0000 | 02/11/2010 | 24/05/2013        |
| 53 | CARRASCO PINO ROSA VIRGIN  |            | 103 | CARRASCO PINO ROSA VIR  |          | 02962.0000 | 02/11/2010 | 24/05/2013        |
| 54 | DIAZ MUNOZ SONIA BERNARDI  |            | 104 | RIQUELME VENEGAS TRINI  |          | 03093.0000 | 10/12/2008 | 24/05/2013        |
| 55 | PEREZ RIVAS GABRIELA MARC  |            | 105 | MORAGA PEREZ KIMBERLY   |          | 03100.0000 | 04/04/2012 | 27/05/2013        |
| 56 | ACUNA CESPEDES LAURA DINI  |            | 106 | RAMIREZ ACUNA SOFIA AN  |          | 03109.0000 | 11/08/2008 | 24/05/2013        |
| 56 | ACUNA CESPEDES LAURA DINI  |            | 107 | ACUNA CESPEDES LAURA D  |          | 03109.0000 | 11/08/2008 | 24/05/2013        |
| 57 | RUIZ ALBORNOZ DOLORES DEL  |            | 108 | SARMIENTO RUIZ MARGOT M |          | 03114.0000 | 15/01/2007 | 27/05/2013        |
| 57 | RUIZ ALBORNOZ DOLORES DEL  |            | 109 | RUIZ ALBORNOZ DOLORES D |          | 03114.0000 | 15/01/2007 | 27/05/2013        |
| 58 | ALLAN GATAJAN MANNE LILJ   |            | 110 | MARIQUEO ALFARO KARLA   |          | 03118.0000 | 06/02/2008 | 24/05/2013        |
| 58 | ALLAN GATAJAN MANNE LILJ   |            | 111 | MARIQUEO ALFARO KARLA   |          | 03118.0000 | 06/02/2008 | 24/05/2013        |
| 59 | ALLAN GATAJAN MANNE LILJ   |            |     | FAO: GATAJAN MANNE L    |          | 03118.0000 | 06/02/2008 | 24/05/2013        |
| 59 | SALAS MORAN MARIA ISL      |            |     | NOZ: SALINAS CARLOS A   |          | 03255.0000 | 11/08/2008 | 27/05/2013        |



U211U202007U7

| N° | Nombre Benef.              | Rut Benef. | N°  | Nombre Caus             | Rut Caus | Puntaje    | Fecha Pje  | Fecha Postulación |
|----|----------------------------|------------|-----|-------------------------|----------|------------|------------|-------------------|
| 59 | SALINAS MORALES MARIA ISAI |            | 114 | SALINAS MORALES MARIA   |          | 03255.0000 | 11/06/2008 | 27/05/2013        |
| 60 | CASTILLO RODRIGUEZ ANGELA  |            | 115 | ARGANDONA CASTILLO PAU  |          | 03327.0000 | 24/08/2009 | 24/05/2013        |
| 61 | RAMOS ALARCON PAULINA ALE  |            | 116 | RUBIO RAMOS SOFIA IGNA  |          | 03331.0000 | 03/10/2008 | 27/05/2013        |
| 62 | GALLARDO HUILCAL ALEJANDRI |            | 117 | RAMOS ALARCON PAULINA   |          | 03331.0000 | 03/10/2008 | 27/05/2013        |
| 62 | GALLARDO HUILCAL ALEJANDRI |            | 118 | VILLARROEL GALLARDO AL  |          | 03370.0000 | 19/02/2007 | 24/05/2013        |
| 62 | GALLARDO HUILCAL ALEJANDRI |            | 119 | VILLARROEL GALLARDO D   |          | 03370.0000 | 19/02/2007 | 24/05/2013        |
| 63 | LEIVA RAMIREZ GRACIELA ELI |            | 120 | GALLARDO HUILCAL ALEJA  |          | 03370.0000 | 19/02/2007 | 24/05/2013        |
| 63 | LEIVA RAMIREZ GRACIELA ELI |            | 121 | DIAZ BRAVO DANERITH E   |          | 03373.0000 | 27/03/2007 | 27/05/2013        |
| 64 | AQUEVEQUE PALMA YASNA MAS  |            | 122 | DIAZ BRAVO LILY MARLEN  |          | 03373.0000 | 27/03/2007 | 27/05/2013        |
| 64 | AQUEVEQUE PALMA YASNA MAS  |            | 123 | ESPINOZA AQUEVEQUE DAM  |          | 03398.0000 | 08/08/2008 | 24/05/2013        |
| 65 | VALLEJOS ARAVENA JOHANA A  |            | 124 | AQUEVEQUE PALMA YASNA   |          | 03404.0000 | 08/08/2008 | 24/05/2013        |
| 66 | SEPUVEDA CONTRERAS GLA     |            | 125 | VALLEJOS ARAVENA JOHAN  |          | 3415.0000  | 27/01/2008 | 28/05/2013        |
| 67 | RIVERA SEPULVEDA MARISA A  |            | 126 | RETAMAL SEPULVEDA BRAN  |          | 03436.0000 | 10/10/2008 | 27/05/2013        |
| 68 | GUZMAN TALLON DERNA DEL C  |            | 127 | ACUNA RIVERA LIAT JRZM  |          | 03436.0000 | 10/10/2008 | 27/05/2013        |
| 69 | DIAZ MUNOZ FRANCISCA CONS  |            | 129 | RIVERA SEPULVEDA MARIS  |          | 03483.0000 | 04/05/2011 | 24/05/2013        |
| 69 | DIAZ MUNOZ FRANCISCA CONS  |            | 130 | AVILA GUZMAN IAN ANTHO  |          | 03651.0000 | 23/01/2009 | 24/05/2013        |
| 70 | VILLALOBOS MERCADO MARISO  |            | 131 | GARAY DIAZ ADRIAN JOSU  |          | 03651.0000 | 23/01/2009 | 24/05/2013        |
| 70 | VILLALOBOS MERCADO MARISO  |            | 132 | OSORIO VILLALOBOS BRYA  |          | 03668.0000 | 28/04/2008 | 27/05/2013        |
| 71 | GAJARDO SILVA GINA AXELLE  |            | 133 | OSORIO VILLALOBOS KEVI  |          | 03668.0000 | 28/04/2008 | 27/05/2013        |
| 71 | GAJARDO SILVA GINA AXELLE  |            | 134 | VILLALOBOS MERCADO MAR  |          | 03668.0000 | 28/04/2008 | 27/05/2013        |
| 72 | GONZALEZ ABALLAY VERONICA  |            | 135 | QUIDEL GAJARDO NAHUEL   |          | 03695.0000 | 23/10/2007 | 24/05/2013        |
| 73 | VARGAS PIZARRO CINTHIA ALI |            | 136 | GAJARDO SILVA GINA AXE  |          | 03711.0000 | 09/01/2007 | 28/05/2013        |
| 74 | JOFRE FAUNDEZ MAGDALENA M  |            | 137 | GONZALEZ ABALLAY VERON  |          | 03717.0000 | 27/03/2007 | 27/05/2013        |
| 74 | JOFRE FAUNDEZ MAGDALENA M  |            | 138 | ZUNIGA VARGAS IRENNE M  |          | 03717.0000 | 27/03/2007 | 27/05/2013        |
| 74 | JOFRE FAUNDEZ MAGDALENA M  |            | 139 | GARRIDO VARGAS AMBAR A  |          | 03794.0000 | 05/07/2010 | 27/05/2013        |
| 74 | JOFRE FAUNDEZ MAGDALENA M  |            | 140 | MARTINEZ JOFRE JESUS D  |          | 03794.0000 | 05/07/2010 | 27/05/2013        |
| 75 | QUINTEROS ZABALLA ANA ROSI |            | 141 | MARTINEZ JOFRE PALOMA   |          | 03794.0000 | 05/07/2010 | 27/05/2013        |
| 75 | QUINTEROS ZABALLA ANA ROSI |            | 142 | JOFRE FAUNDEZ MAGDALEN  |          | 03794.0000 | 05/07/2010 | 27/05/2013        |
| 75 | QUINTEROS ZABALLA ANA ROSI |            | 143 | CHEUQUENAO QUINTEROS J  |          | 03912.0000 | 21/04/2010 | 27/05/2013        |
| 76 | GARRIDO SUAZO MARIA VICTO  |            | 144 | CHEUQUENAO QUINTEROS J  |          | 03912.0000 | 21/04/2010 | 27/05/2013        |
| 76 | GARRIDO SUAZO MARIA VICTO  |            | 145 | QUINTEROS ZABALLA ANA   |          | 03942.0000 | 29/03/2007 | 24/05/2013        |
| 76 | GARRIDO SUAZO MARIA VICTO  |            | 146 | ARAYA GARRIDO FRANCISC  |          | 03942.0000 | 29/03/2007 | 24/05/2013        |
| 77 | ROJAS ARREDONDO MIRIAM PA  |            | 147 | ARAYA GARRIDO ALONDRA   |          | 03942.0000 | 29/03/2007 | 24/05/2013        |
| 77 | ROJAS ARREDONDO MIRIAM PA  |            | 148 | GARRIDO SUAZO MARIA VI  |          | 03942.0000 | 29/03/2007 | 24/05/2013        |
| 77 | ROJAS ARREDONDO MIRIAM PA  |            | 149 | BACCOLA ROJAS MAFIAS J  |          | 04037.0000 | 27/02/2009 | 24/05/2013        |
| 78 | SCARLUNGA MELISSA IVETTI   |            | 150 | BACCOLA ROJAS VALENTIN  |          | 04037.0000 | 27/02/2009 | 24/05/2013        |
| 79 | SONTEY TAUBRE ROMMY AI     |            | 151 | ROJAS ARREDONDO MIRIAM  |          | 04037.0000 | 27/02/2009 | 24/05/2013        |
| 80 | LEON BECAR MARIA ELIZABE   |            | 152 | URRUTIA SEFREY AMANDA M |          | 04044.0000 | 11/11/2010 | 27/05/2013        |
| 80 | LEON BECAR MARIA ELIZABE   |            | 153 | PASCUAL GONZALEZ FELIP  |          | 04151.0000 | 01/10/2008 | 27/05/2013        |
| 81 | MUNOZ CASIRRELLA ELIZABE   |            | 154 | LEON LEON KEVIN ALEJAN  |          | 04157.0000 | 13/05/2009 | 27/05/2013        |
| 81 | MUNOZ CASIRRELLA ELIZABE   |            | 155 | LEON BECAR MARIA ELIZA  |          | 04157.0000 | 13/05/2009 | 27/05/2013        |
| 82 | VILLARROEL AVILES AMAR     |            | 156 | CORDOVA MUNOZ DANILO E  |          | 04196.0000 | 10/04/2008 | 27/05/2013        |
| 83 | LEON BECAR MARIA ELIZABE   |            | 157 | VILLARROEL AVILES AMAR  |          | 04219.0000 | 22/05/2007 | 24/05/2013        |
| 83 | LEON BECAR MARIA ELIZABE   |            |     | DRES IGLESIAS TERESA    |          | 04229.0000 | 28/09/2009 | 27/05/2013        |
| 83 | LEON BECAR MARIA ELIZABE   |            |     | LESIAS JERIA PATRICI    |          | 04229.0000 | 28/09/2009 | 27/05/2013        |



051109030107

| N°  | Nombre Benef.             | Rut Benef. | N°  | Nombre Caus             | Rut Caus | Puntaje    | Fecha Pje  | Fecha Postulación |
|-----|---------------------------|------------|-----|-------------------------|----------|------------|------------|-------------------|
| 84  | TAPARA PEREZ AMANDA CLAU  |            | 160 | VALER TAPARA JOSEPH RE  |          | 04266.0000 | 11/11/2011 | 27/05/2013        |
| 84  | TAPARA PEREZ AMANDA CLAU  |            | 161 | VALER TAPARA ANYERY ES  |          | 04266.0000 | 11/11/2011 | 27/05/2013        |
| 84  | TAPARA PEREZ AMANDA CLAU  |            | 162 | TAPARA PEREZ AMANDA CL  |          | 04266.0000 | 11/11/2011 | 27/05/2013        |
| 85  | PAILLAMILLA PATINO VIVIA  |            | 163 | PUNOY PAILLAMILLA BELE  |          | 04404.0000 | 12/01/2011 | 27/05/2013        |
| 85  | PAILLAMILLA PATINO VIVIA  |            | 164 | PAILLAMILLA PATINO VIV  |          | 04404.0000 | 12/01/2011 | 27/05/2013        |
| 86  | CASTRO CASTRO FABIOLA ANI |            | 165 | CASTRO CASTRO FABIOLA   |          | 04415.0000 | 21/04/2009 | 28/05/2013        |
| 87  | ARANCIBIA ASTUDILLO HERY  |            | 166 | ARANCIBIA ASTUDILLO HE  |          | 04419.0000 | 11/07/2011 | 28/05/2013        |
| 88  | BRUNA BASTIAS PRISCILA S  |            | 167 | BRUNA BASTIAS PRISCILA  |          | 04483.0000 | 09/12/2008 | 28/05/2013        |
| 89  | NAHUELNIR MIRANDA RUTH M  |            | 168 | NAHUELNIR JOCA          |          | 04512.0000 | 08/09/2011 | 23/05/2013        |
| 89  | NAHUELNIR MIRANDA RUTH M  |            | 169 | NAHUELNIR MIRANDA RUTH  |          | 04512.0000 | 08/09/2011 | 23/05/2013        |
| 90  | ORREGO GALAZ JUANA ESTER  |            | 170 | ARAYA ORREGO AMANDA ES  |          | 04634.0000 | 23/04/2010 | 27/05/2013        |
| 90  | ORREGO GALAZ JUANA ESTER  |            | 171 | ORREGO GALAZ JUANA EST  |          | 04634.0000 | 23/04/2010 | 27/05/2013        |
| 91  | VERA NIETO JIMENA ANDREA  |            | 172 | GOMEZ VERA JOSE IGNACI  |          | 04646.0000 | 24/04/2007 | 27/05/2013        |
| 91  | VERA NIETO JIMENA ANDREA  |            | 173 | GOMEZ VERA YOSELYN FER  |          | 04646.0000 | 24/04/2007 | 27/05/2013        |
| 91  | VERA NIETO JIMENA ANDREA  |            | 174 | GOMEZ VERA GUILLERMO A  |          | 04646.0000 | 24/04/2007 | 27/05/2013        |
| 91  | VERA NIETO JIMENA ANDREA  |            | 175 | VERA NIETO JIMENA ANDR  |          | 04646.0000 | 24/04/2007 | 27/05/2013        |
| 92  | SAAVEDRA ECHEVERRIA XIMEI |            | 176 | CATALAN SAAVEDRA ALEX   |          | 04662.0000 | 18/02/2008 | 27/05/2013        |
| 92  | SAAVEDRA ECHEVERRIA XIMEI |            | 177 | SAAVEDRA ECHEVERRIA XI  |          | 04662.0000 | 18/02/2008 | 27/05/2013        |
| 93  | HERNANDEZ SANCHEZ MARIA I |            | 178 | CONTRERAS HERNANDEZ AX  |          | 04814.0000 | 30/08/2007 | 24/05/2013        |
| 93  | HERNANDEZ SANCHEZ MARIA I |            | 179 | HERNANDEZ SANCHEZ MARI  |          | 04814.0000 | 30/08/2007 | 24/05/2013        |
| 94  | PAILLAO GALINDO SUSANA DI |            | 180 | CID PAILLAO ZAIRA BELE  |          | 04989.0000 | 29/01/2008 | 27/05/2013        |
| 94  | PAILLAO GALINDO SUSANA DI |            | 181 | CID PAILLAO EDISON OCT  |          | 04989.0000 | 29/01/2008 | 27/05/2013        |
| 95  | MOLINA ALFARO CAROLINA AI |            | 182 | MOLINA ALFARO CAROLINA  |          | 04997.0000 | 23/05/2008 | 27/05/2013        |
| 96  | OLIVARES SOTELO VIVIANA I |            | 183 | TORRES OLIVARES RENATA  |          | 05005.0000 | 02/12/2008 | 27/05/2013        |
| 96  | OLIVARES SOTELO VIVIANA I |            | 184 | OLIVARES SOTELO VIVIAN  |          | 05005.0000 | 02/12/2008 | 27/05/2013        |
| 97  | SAN MARTIN ACEVEDO KARLA  |            | 185 | JARA SAN MARTIN ENGHER  |          | 05013.0000 | 06/04/2011 | 27/05/2013        |
| 97  | SAN MARTIN ACEVEDO KARLA  |            | 186 | SAN MARTIN ACEVEDO KAR  |          | 05013.0000 | 06/04/2011 | 27/05/2013        |
| 98  | LIZANA DIAZ MATILDE DEL C |            | 187 | QUIROZ JARA ANTONIA FR  |          | 05088.0000 | 02/04/2008 | 27/05/2013        |
| 99  | MENESES RETAMAL CAMILA AI |            | 188 | AZUA MENESES MILAN AND  |          | 05112.0000 | 22/01/2008 | 27/05/2013        |
| 100 | OLIVOS BUGUENO STEPHANIE  |            | 189 | OLIVOS BUGUENO STEPHAN  |          | 05159.0000 | 10/12/2008 | 27/05/2013        |
| 101 | POBLETE MARCHANT NUOVA DI |            | 190 | MELGAREJO POBLETE YARI  |          | 05376.0000 | 13/02/2008 | 27/05/2013        |
| 101 | POBLETE MARCHANT NUOVA DI |            | 191 | POBLETE MARCHANT NUOVA  |          | 05376.0000 | 13/02/2008 | 27/05/2013        |
| 102 | HERRERA FONCEA KATHERINA  |            | 192 | VALDERRAMA HERRERA KEV  |          | 05603.0000 | 04/01/2007 | 27/05/2013        |
| 102 | HERRERA FONCEA KATHERINA  |            | 193 | CARRILLO HERRERA MICHE  |          | 05603.0000 | 04/01/2007 | 27/05/2013        |
| 102 | HERRERA FONCEA KATHERINA  |            | 194 | HERRERA FONCEA KATHERI  |          | 05603.0000 | 04/01/2007 | 27/05/2013        |
| 103 | FIGUEROA CASTRO CARMEN GI |            | 195 | HUNEZ FIGUEROA CAROLIN  |          | 05616.0000 | 21/03/2008 | 27/05/2013        |
| 103 | FIGUEROA CASTRO CARMEN GI |            | 196 | FIGUEROA CASTRO CARMEN  |          | 05616.0000 | 21/03/2008 | 27/05/2013        |
| 104 | MONSALVE MOLINA NANCY CLI |            | 197 | PENA MONSALVE JAEEL PRI |          | 05681.0000 | 09/02/2007 | 27/05/2013        |
| 104 | MONSALVE MOLINA NANCY CLI |            | 198 | MONSALVE MOLINA NANCY   |          | 05681.0000 | 09/02/2007 | 27/05/2013        |
| 105 | MARZAVECCHIA PAMELA DI    |            | 199 | BUSTOS DIAZ ALEXANDER   |          | 05749.0000 | 15/04/2008 | 27/05/2013        |
| 105 | MARZAVECCHIA PAMELA DI    |            | 200 | TOLEDO MELLA BENJAMIN   |          | 05826.0000 | 01/10/2009 | 27/05/2013        |
| 105 | MARZAVECCHIA PAMELA DI    |            | 201 | TOLEDO MELLA LEANDRO A  |          | 05826.0000 | 01/10/2009 | 27/05/2013        |
| 105 | MARZAVECCHIA PAMELA DI    |            | 202 | MELLA BARRIENTOS PATRI  |          | 05826.0000 | 01/10/2009 | 27/05/2013        |
| 105 | MARZAVECCHIA PAMELA DI    |            | 203 | GONZALEZ VEJAR DENIS A  |          | 05990.0000 | 19/05/2010 | 27/05/2013        |
| 105 | MARZAVECCHIA PAMELA DI    |            |     | BRANO INSULZA PAULA     |          | 06169.0000 | 08/09/2010 | 28/05/2013        |
| 105 | MARZAVECCHIA PAMELA DI    |            |     | LOS LOBOS MATIAS ALO    |          | 06316.0000 | 11/06/2009 | 27/05/2013        |



031109030107

| Nº   | Nombre Benef.               | Rut Benef. | Nº  | Nombre Caus             | Rut Caus | Puntaje    | Fecha Pje  | Fecha Postulación |
|------|-----------------------------|------------|-----|-------------------------|----------|------------|------------|-------------------|
| 1101 | MEDINA PEREZ KARINNA ALE    |            | 206 | MANRIQUEZ MEDINA MARTI  |          | 06322.0000 | 14/11/2008 | 27/05/2013        |
| 1101 | MEDINA PEREZ KARINNA ALE    |            | 207 | MANRIQUEZ MEDINA PABLO  |          | 06322.0000 | 14/11/2008 | 27/05/2013        |
| 1101 | MEDINA PEREZ KARINNA ALE    |            | 208 | MEDINA PEREZ KARINNA A  |          | 06322.0000 | 14/11/2008 | 27/05/2013        |
| 1111 | PARRA PARRA DOMINIC ALEJ    |            | 209 | ROJAS PARRA CRISTOBAL   |          | 06349.0000 | 29/06/2011 | 22/05/2013        |
| 1121 | MENESES LEON LUISA CAROL    |            | 210 | MENESES MENESES GIORDA  |          | 06500.0000 | 29/01/2008 | 28/05/2013        |
| 1121 | MENESES LEON LUISA CAROL    |            | 211 | MENESES LEON LUISA CAR  |          | 06500.0000 | 29/01/2008 | 28/05/2013        |
| 1131 | BRAVO LEMUS JUANA ALICIA    |            | 212 | MANRIQUE BRAVO TABATA   |          | 06513.0000 | 25/09/2009 | 27/05/2013        |
| 1131 | BRAVO LEMUS JUANA ALICIA    |            | 213 | MANRIQUE BRAVO ISAIASA  |          | 06513.0000 | 25/09/2009 | 27/05/2013        |
| 1131 | BRAVO LEMUS JUANA ALICIA    |            | 214 | MANRIQUE BRAVO DANITSA  |          | 06513.0000 | 25/09/2009 | 27/05/2013        |
| 1131 | BRAVO LEMUS JUANA ALICIA    |            | 215 | BRAVO LEMUS JUANA ALIC  |          | 06513.0000 | 25/09/2009 | 27/05/2013        |
| 1141 | NUNEZ DUARTE ISABEL DE LA   |            | 216 | CUMILAF NUNEZ RAYEN AN  |          | 06614.0000 | 23/03/2012 | 23/05/2013        |
| 1141 | NUNEZ DUARTE ISABEL DE LA   |            | 217 | NUNEZ NUNEZ KEVIN ANDR  |          | 06614.0000 | 23/03/2012 | 23/05/2013        |
| 1141 | NUNEZ DUARTE ISABEL DE LA   |            | 218 | NUNEZ DUARTE ISABEL DE  |          | 06614.0000 | 23/03/2012 | 23/05/2013        |
| 1151 | ASPEE URBINA CECILIA DEL    |            | 219 | MARTINEZ ASPEE BASTIAN  |          | 06724.0000 | 06/11/2007 | 27/05/2013        |
| 1151 | ASPEE URBINA CECILIA DEL    |            | 220 | ASPEE URBINA CECILIA D  |          | 06807.0000 | 02/10/2008 | 27/05/2013        |
| 1161 | SALINAS RODRIGUEZ PATRICI   |            | 221 | ESCOBAR SALINAS CATALI  |          | 06807.0000 | 02/10/2008 | 27/05/2013        |
| 1161 | SALINAS RODRIGUEZ PATRICI   |            | 222 | ESCOBAR SALINAS JOHAN   |          | 06807.0000 | 02/10/2008 | 27/05/2013        |
| 1171 | CAMUS TORREJON JESSICA RE   |            | 223 | SALINAS RODRIGUEZ PATR  |          | 06997.0000 | 15/06/2007 | 24/05/2013        |
| 1171 | CAMUS TORREJON JESSICA RE   |            | 224 | SILVA CAMUS ISMAEL ALE  |          | 06997.0000 | 15/06/2007 | 24/05/2013        |
| 1171 | CAMUS TORREJON JESSICA RE   |            | 225 | CAMUS TORREJON JESSICA  |          | 07014.0000 | 09/03/2009 | 23/05/2013        |
| 1181 | CARO DONOSO ALEJANDRA ANE   |            | 226 | NAVARRO CARO MATEO AGU  |          | 07014.0000 | 09/03/2009 | 23/05/2013        |
| 1181 | CARO DONOSO ALEJANDRA ANE   |            | 227 | NAVARRO CARO AXILEEN SC |          | 07014.0000 | 09/03/2009 | 23/05/2013        |
| 1181 | CARO DONOSO ALEJANDRA ANE   |            | 228 | CARO DONOSO ALEJANDRA   |          | 07014.0000 | 09/03/2009 | 23/05/2013        |
| 1191 | HUARACAN MARTINEZ NELIA N   |            | 229 | MGUNOZ HUARACAN EDUARDO |          | 07404.0000 | 14/03/2008 | 24/05/2013        |
| 1191 | HUARACAN MARTINEZ NELIA N   |            | 230 | HUARACAN MARTINEZ NELI  |          | 07404.0000 | 14/03/2008 | 24/05/2013        |
| 1201 | VALLEJOS RAMIREZ DELIA JE   |            | 231 | SAAVEDRA VALLEJOS DERE  |          | 07408.0000 | 26/04/2011 | 27/05/2013        |
| 1201 | VALLEJOS RAMIREZ DELIA JE   |            | 232 | VALLEJOS RAMIREZ DELIA  |          | 07408.0000 | 26/04/2011 | 27/05/2013        |
| 1211 | URBINA CERNA ANA GRACIELA   |            | 233 | URBINA CERNA ANA GRACI  |          | 07409.0000 | 01/06/2012 | 27/05/2013        |
| 1221 | VIVANCO CONCHA OIGA DEL C   |            | 234 | YEVENES VIVANCO LETICI  |          | 07792.0000 | 11/05/2007 | 27/05/2013        |
| 1231 | HERNANDEZ LANDEROS SUSANA   |            | 235 | RUIZ HERNANDEZ ANGELO   |          | 07808.0000 | 28/11/2008 | 24/05/2013        |
| 1241 | CASTILLO JARA MACARENA BE   |            | 236 | LOAYZA CASTILLO JEAN P  |          | 07896.0000 | 20/08/2012 | 27/05/2013        |
| 1241 | CASTILLO JARA MACARENA BE   |            | 237 | CASTILLO JARA MACARENA  |          | 07896.0000 | 20/08/2012 | 27/05/2013        |
| 1251 | GONZALEZ DIAZ YENNY DEL C   |            | 238 | OLIVARES GONZALEZ CLAU  |          | 07898.0000 | 07/11/2011 | 27/05/2013        |
| 1261 | MARANJO NUNEZ NATALY ELIS   |            | 239 | INARANJO NUNEZ NATALY E |          | 07963.0000 | 26/10/2010 | 23/05/2013        |
| 1271 | HERNANDEZ ACUNA JESSICA D   |            | 240 | PEREZ HERNANDEZ FRANCO  |          | 08084.0000 | 26/01/2011 | 22/05/2013        |
| 1271 | HERNANDEZ ACUNA JESSICA D   |            | 241 | HERNANDEZ HERNANDEZ FR  |          | 08084.0000 | 26/01/2011 | 22/05/2013        |
| 1271 | HERNANDEZ ACUNA JESSICA D   |            | 242 | HERNANDEZ ACUNA JESSIC  |          | 08084.0000 | 26/01/2011 | 22/05/2013        |
| 1281 | VILLENA RIVEROS EVELYN AN   |            | 243 | IVASQUEZ VILLENA EMILIA |          | 08187.0000 | 15/02/2007 | 27/05/2013        |
| 1291 | GONZALEZ MARIGUIN PIA CEC   |            | 244 | SAEZ GONZALEZ DYLAN IG  |          | 08270.0000 | 11/07/2008 | 24/05/2013        |
| 1291 | GONZALEZ MARIGUIN PIA CEC   |            | 245 | GONZALEZ MARIGUIN PIA   |          | 08270.0000 | 11/07/2008 | 24/05/2013        |
| 1301 | GONZALEZ MARIGUIN PIA CEC   |            | 246 | IMOYA HERRERA BENJAMIN  |          | 08316.0000 | 21/04/2009 | 24/05/2013        |
| 1311 | HERNANDEZ ACUNA JESSICA DEL |            | 247 | PENA AZOCAR VALESKA AN  |          | 08316.0000 | 21/04/2009 | 24/05/2013        |
| 1321 | HERNANDEZ ACUNA JESSICA DEL |            | 248 | HERRERA AZOCAR DENISSE  |          | 08316.0000 | 21/04/2009 | 24/05/2013        |
| 1331 | HERNANDEZ ACUNA JESSICA DEL |            | 249 | VALEZ AZOCAR FABIAN     |          | 08424.0000 | 18/02/2008 | 24/05/2013        |
| 1341 | HERNANDEZ ACUNA JESSICA DEL |            |     | OCAR MATURANA FABIOL    |          | 08424.0000 | 18/02/2008 | 24/05/2013        |

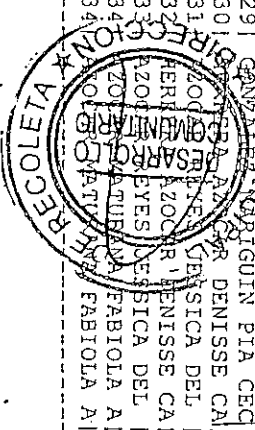

031109030107

| Nº   | Nombre Benef.              | Rut Benef. | Nº  | Nombre Caus             | Rut Caus | Puntaje    | Fecha Pje  | Fecha Postulación |
|------|----------------------------|------------|-----|-------------------------|----------|------------|------------|-------------------|
| 1351 | ROCA ASTETE IRMA DEL CARM  |            | 252 | RIQUELME CAMUS MILLARA  |          | 08489.0000 | 01/10/2009 | 27/05/2013        |
| 1361 | ITURRA FUENTES ALEJANDRA   |            | 253 | ARAYA ITURRA FRANCISCO  |          | 08490.0000 | 19/08/2008 | 24/05/2013        |
| 1361 | ITURRA FUENTES ALEJANDRA   |            | 254 | ARAYA ITURRA JAVIERA A  |          | 08490.0000 | 19/08/2008 | 24/05/2013        |
| 1361 | ITURRA FUENTES ALEJANDRA   |            | 255 | ARAYA ITURRA MUEL AL    |          | 08490.0000 | 19/08/2008 | 24/05/2013        |
| 1361 | ITURRA FUENTES ALEJANDRA   |            | 256 | ITURRA FUENTES ALEJAND  |          | 08490.0000 | 19/08/2008 | 24/05/2013        |
| 1371 | VIDAL MANCILLA MARIA ANGE  |            | 257 | PEREZ VIDAL BENJAMIN P  |          | 08541.0000 | 11/12/2007 | 27/05/2013        |
| 1371 | VIDAL MANCILLA MARIA ANGE  |            | 258 | VIDAL MANCILLA MARIA A  |          | 08541.0000 | 11/12/2007 | 27/05/2013        |
| 1381 | GUJARDO VEGA DANIELA TAM   |            | 259 | MUNOZ GUJARDO BENJAMI   |          | 08545.0000 | 24/04/2007 | 27/05/2013        |
| 1391 | NEIRA HERNANDEZ EDITH CAR  |            | 260 | ICHUQUICHAMBI NEIRA ALE |          | 08572.0000 | 17/12/2007 | 27/05/2013        |
| 1391 | NEIRA HERNANDEZ EDITH CAR  |            | 261 | NEIRA HERNANDEZ EDITH   |          | 08572.0000 | 17/12/2007 | 27/05/2013        |
| 1401 | FLORES SALAZAR SYLVIA VIO  |            | 262 | RODRIGUEZ FLORES FRANC  |          | 08841.0000 | 22/01/2007 | 24/05/2013        |
| 1401 | FLORES SALAZAR SYLVIA VIO  |            | 263 | FLORES SALAZAR SYLVIA   |          | 08841.0000 | 22/01/2007 | 24/05/2013        |
| 1411 | ZAPATA VALDES CARMEN LUZ   |            | 264 | ZUNIGA ZAPATA JUAN PAB  |          | 08997.0000 | 27/03/2009 | 27/05/2013        |
| 1411 | ZAPATA VALDES CARMEN LUZ   |            | 265 | ZAPATA VALDES CARMEN L  |          | 08997.0000 | 27/03/2009 | 27/05/2013        |
| 1421 | BUSTOS ARIAGADA SOLEDAD    |            | 266 | LABURTO BUSTOS FERNANDA |          | 09087.0000 | 11/01/2008 | 24/05/2013        |
| 1421 | BUSTOS ARIAGADA SOLEDAD    |            | 267 | LABURTO BUSTOS JUAN PAB |          | 09087.0000 | 11/01/2008 | 24/05/2013        |
| 1421 | BUSTOS ARIAGADA SOLEDAD    |            | 268 | BUSTOS ARIAGADA SOLED   |          | 09087.0000 | 11/01/2008 | 24/05/2013        |
| 1431 | MUNOZ MORENO BARBARA ANDR  |            | 269 | RECABARREN MUNOZ MARTI  |          | 09252.0000 | 04/12/2008 | 27/05/2013        |
| 1431 | MUNOZ MORENO BARBARA ANDR  |            | 270 | RECABARREN MUNOZ CONST  |          | 09252.0000 | 04/12/2008 | 27/05/2013        |
| 1431 | MUNOZ MORENO BARBARA ANDR  |            | 271 | MUNOZ MORENO BARBARA A  |          | 09252.0000 | 04/12/2008 | 27/05/2013        |
| 1441 | FREN BADILLA ROXANA ANDRE  |            | 272 | DINAMARCA FREN JOSEFA   |          | 09435.0000 | 25/03/2009 | 22/05/2013        |
| 1441 | FREN BADILLA ROXANA ANDRE  |            | 273 | MILLAQUEO TRECAMAN DIA  |          | 09435.0000 | 18/08/2008 | 27/05/2013        |
| 1441 | FREN BADILLA ROXANA ANDRE  |            | 274 | MILLAQUEO TRECAMAN GAB  |          | 09435.0000 | 18/08/2008 | 27/05/2013        |
| 1451 | TRECAMAN LICANQUEO MARIA   |            | 275 | TRECAMAN LICANQUEO MAR  |          | 09435.0000 | 18/08/2008 | 27/05/2013        |
| 1451 | TRECAMAN LICANQUEO MARIA   |            | 276 | RAMIREZ CANDIA TRINIDA  |          | 09583.0000 | 19/08/2008 | 27/05/2013        |
| 1461 | CANDIA RIVERA JOCELYN AND  |            | 277 | CAMPOS PAILLAFTL LOIDA  |          | 09905.0000 | 10/12/2007 | 27/05/2013        |
| 1471 | PAILLAFTL SEPULVEDA MARCE  |            | 278 | PAILLAFTL SEPULVEDA MA  |          | 09905.0000 | 10/12/2007 | 27/05/2013        |
| 1481 | ROSELLI SORIA MIRIAM VERO  |            | 279 | VALENZUELA ROSELLI JEA  |          | 09954.0000 | 23/05/2007 | 27/05/2013        |
| 1481 | ROSELLI SORIA MIRIAM VERO  |            | 280 | ROSELLI SORIA MIRIAM V  |          | 09954.0000 | 23/05/2007 | 27/05/2013        |
| 1491 | ESPINOZA VALENZUELA GRACI  |            | 281 | LEIVA ESPINOZA JOAQUIN  |          | 10087.0000 | 25/01/2008 | 28/05/2013        |
| 1491 | ESPINOZA VALENZUELA GRACI  |            | 282 | LEIVA ESPINOZA JAVIERA  |          | 10087.0000 | 25/01/2008 | 28/05/2013        |
| 1491 | ESPINOZA VALENZUELA GRACI  |            | 283 | ESPINOZA VALENZUELA GR  |          | 10087.0000 | 25/01/2008 | 28/05/2013        |
| 1491 | ESPINOZA VALENZUELA GRACI  |            | 284 | VELOZO SAN MARTIN SHAD  |          | 10109.0000 | 13/04/2007 | 27/05/2013        |
| 1501 | SAN MARTIN URIBE JUDITH    |            | 285 | MANCILLA SAN MARTIN CR  |          | 10109.0000 | 13/04/2007 | 27/05/2013        |
| 1501 | SAN MARTIN URIBE JUDITH    |            | 286 | MANCILLA SAN MARTIN AB  |          | 10109.0000 | 13/04/2007 | 27/05/2013        |
| 1501 | SAN MARTIN URIBE JUDITH    |            | 287 | SAN MARTIN URIBE JUDIT  |          | 10109.0000 | 13/04/2007 | 27/05/2013        |
| 1501 | SAN MARTIN URIBE JUDITH    |            | 288 | SALGADO FIGUEROA BRYAM  |          | 10250.0000 | 31/03/2009 | 24/05/2013        |
| 1511 | FIGUEROA ASTUDILLO MONICA  |            | 289 | FIGUEROA ASTUDILLO MON  |          | 10250.0000 | 31/03/2009 | 24/05/2013        |
| 1521 | VARGAS BRAVO FABIOLA DE LI |            | 290 | WINCHESTER VARGAS YASM  |          | 10427.0000 | 11/04/2007 | 27/05/2013        |
| 1521 | VARGAS BRAVO FABIOLA DE LI |            | 291 | VARGAS BRAVO FABIOLA D  |          | 10474.0000 | 29/03/2007 | 24/05/2013        |
| 1531 | MERTIN MERINO CAROLINA IS  |            | 292 | OVALLE MERINO MARTINA   |          | 10474.0000 | 29/03/2007 | 24/05/2013        |
| 1531 | MERTIN MERINO CAROLINA IS  |            | 293 | OVALLE MERINO KRISHNA   |          | 10474.0000 | 29/03/2007 | 24/05/2013        |
| 1531 | MERTIN MERINO CAROLINA IS  |            | 294 | MERINO MERINO CAROLINA  |          | 10484.0000 | 10/10/2008 | 24/05/2013        |
| 1541 | LEON DE LA MARINA FLORENA  |            | 295 | FAUNDEZ ZEPEDA ARACEL   |          | 10616.0000 | 19/02/2009 | 24/05/2013        |
| 1551 | LEON DE LA MARINA FLORENA  |            |     | SCIA LEON LUIS ARMAN    |          | 10616.0000 | 19/02/2009 | 24/05/2013        |
| 1551 | LEON DE LA MARINA FLORENA  |            |     | ON-SILVA MARIA FLOM     |          |            |            |                   |

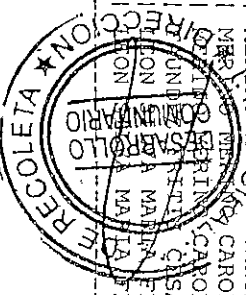

031109030107

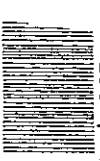

| Nº   | Nombre Benef.              | Rut Benef. | Nº  | Nombre Caus             | Rut Caus | Puntaje    | Fecha Pje  | Fecha Postulación |
|------|----------------------------|------------|-----|-------------------------|----------|------------|------------|-------------------|
| 1351 | ROCA ASTETE IRMA DEL CARM  |            | 252 | RIQUELME CAMUS MILLARA  |          | 08489.0000 | 01/10/2009 | 27/05/2013        |
| 1361 | ITURRA FUENTES ALEJANDRA   |            | 253 | ARAYA ITURRA FRANCISCO  |          | 08490.0000 | 19/08/2008 | 24/05/2013        |
| 1361 | ITURRA FUENTES ALEJANDRA   |            | 254 | ARAYA ITURRA JAVIERA A  |          | 08490.0000 | 19/08/2008 | 24/05/2013        |
| 1361 | ITURRA FUENTES ALEJANDRA   |            | 255 | ARAYA ITURRA MUEL AL    |          | 08490.0000 | 19/08/2008 | 24/05/2013        |
| 1361 | ITURRA FUENTES ALEJANDRA   |            | 256 | ITURRA FUENTES ALEJAND  |          | 08490.0000 | 19/08/2008 | 24/05/2013        |
| 1371 | VIDAL MANCILLA MARIA ANGE  |            | 257 | PEREZ VIDAL BENJAMIN P  |          | 08541.0000 | 11/12/2007 | 27/05/2013        |
| 1371 | VIDAL MANCILLA MARIA ANGE  |            | 258 | VIDAL MANCILLA MARIA A  |          | 08541.0000 | 11/12/2007 | 27/05/2013        |
| 1381 | GUJARDO VEGA DANIELA TAM   |            | 259 | MUNOZ GUJARDO BENJAMI   |          | 08545.0000 | 24/04/2007 | 27/05/2013        |
| 1391 | NEIRA HERNANDEZ EDITH CAR  |            | 260 | ICHUQUICHAMBI NEIRA ALE |          | 08572.0000 | 17/12/2007 | 27/05/2013        |
| 1391 | NEIRA HERNANDEZ EDITH CAR  |            | 261 | NEIRA HERNANDEZ EDITH   |          | 08572.0000 | 17/12/2007 | 27/05/2013        |
| 1401 | FLORES SALAZAR SYLVIA VIO  |            | 262 | RODRIGUEZ FLORES FRANC  |          | 08841.0000 | 22/01/2007 | 24/05/2013        |
| 1401 | FLORES SALAZAR SYLVIA VIO  |            | 263 | FLORES SALAZAR SYLVIA   |          | 08841.0000 | 22/01/2007 | 24/05/2013        |
| 1411 | ZAPATA VALDES CARMEN LUZ   |            | 264 | ZUNIGA ZAPATA JUAN PAB  |          | 08997.0000 | 27/03/2009 | 27/05/2013        |
| 1411 | ZAPATA VALDES CARMEN LUZ   |            | 265 | ZAPATA VALDES CARMEN L  |          | 08997.0000 | 27/03/2009 | 27/05/2013        |
| 1421 | BUSTOS ARIAGADA SOLEDAD    |            | 266 | LABURTO BUSTOS FERNANDA |          | 09087.0000 | 11/01/2008 | 24/05/2013        |
| 1421 | BUSTOS ARIAGADA SOLEDAD    |            | 267 | LABURTO BUSTOS JUAN PAB |          | 09087.0000 | 11/01/2008 | 24/05/2013        |
| 1421 | BUSTOS ARIAGADA SOLEDAD    |            | 268 | BUSTOS ARIAGADA SOLED   |          | 09087.0000 | 11/01/2008 | 24/05/2013        |
| 1431 | MUNOZ MORENO BARBARA ANDR  |            | 269 | RECABARREN MUNOZ MARTI  |          | 09252.0000 | 04/12/2008 | 27/05/2013        |
| 1431 | MUNOZ MORENO BARBARA ANDR  |            | 270 | RECABARREN MUNOZ CONST  |          | 09252.0000 | 04/12/2008 | 27/05/2013        |
| 1431 | MUNOZ MORENO BARBARA ANDR  |            | 271 | MUNOZ MORENO BARBARA A  |          | 09252.0000 | 04/12/2008 | 27/05/2013        |
| 1441 | FREN BADILLA ROXANA ANDRE  |            | 272 | DINAMARCA FREN JOSEFA   |          | 09435.0000 | 25/03/2009 | 22/05/2013        |
| 1441 | FREN BADILLA ROXANA ANDRE  |            | 273 | MILLAQUEO TRECAMAN DIA  |          | 09435.0000 | 18/08/2008 | 27/05/2013        |
| 1441 | FREN BADILLA ROXANA ANDRE  |            | 274 | MILLAQUEO TRECAMAN GAB  |          | 09435.0000 | 18/08/2008 | 27/05/2013        |
| 1451 | TRECAMAN LICANQUEO MARIA   |            | 275 | TRECAMAN LICANQUEO MAR  |          | 09435.0000 | 18/08/2008 | 27/05/2013        |
| 1451 | TRECAMAN LICANQUEO MARIA   |            | 276 | RAMIREZ CANDIA TRINIDA  |          | 09583.0000 | 19/08/2008 | 27/05/2013        |
| 1461 | CANDIA RIVERA JOCELYN AND  |            | 277 | CAMPOS PAILLAFTL LOIDA  |          | 09905.0000 | 10/12/2007 | 27/05/2013        |
| 1471 | PAILLAFTL SEPULVEDA MARCE  |            | 278 | PAILLAFTL SEPULVEDA MA  |          | 09905.0000 | 10/12/2007 | 27/05/2013        |
| 1481 | ROSELLI SORIA MIRIAM VERO  |            | 279 | VALENZUELA ROSELLI JEA  |          | 09954.0000 | 23/05/2007 | 27/05/2013        |
| 1481 | ROSELLI SORIA MIRIAM VERO  |            | 280 | ROSELLI SORIA MIRIAM V  |          | 09954.0000 | 23/05/2007 | 27/05/2013        |
| 1491 | ESPINOZA VALENZUELA GRACI  |            | 281 | LEIVA ESPINOZA JOAQUIN  |          | 10087.0000 | 25/01/2008 | 28/05/2013        |
| 1491 | ESPINOZA VALENZUELA GRACI  |            | 282 | LEIVA ESPINOZA JAVIERA  |          | 10087.0000 | 25/01/2008 | 28/05/2013        |
| 1491 | ESPINOZA VALENZUELA GRACI  |            | 283 | ESPINOZA VALENZUELA GR  |          | 10087.0000 | 25/01/2008 | 28/05/2013        |
| 1491 | ESPINOZA VALENZUELA GRACI  |            | 284 | VELOZO SAN MARTIN SHAD  |          | 10109.0000 | 13/04/2007 | 27/05/2013        |
| 1501 | SAN MARTIN URIBE JUDITH    |            | 285 | MANCILLA SAN MARTIN CR  |          | 10109.0000 | 13/04/2007 | 27/05/2013        |
| 1501 | SAN MARTIN URIBE JUDITH    |            | 286 | MANCILLA SAN MARTIN AB  |          | 10109.0000 | 13/04/2007 | 27/05/2013        |
| 1501 | SAN MARTIN URIBE JUDITH    |            | 287 | SAN MARTIN URIBE JUDIT  |          | 10109.0000 | 13/04/2007 | 27/05/2013        |
| 1501 | SAN MARTIN URIBE JUDITH    |            | 288 | SALGADO FIGUEROA BRYAM  |          | 10250.0000 | 31/03/2009 | 24/05/2013        |
| 1511 | FIGUEROA ASTUDILLO MONICA  |            | 289 | FIGUEROA ASTUDILLO MON  |          | 10250.0000 | 31/03/2009 | 24/05/2013        |
| 1521 | VARGAS BRAVO FABIOLA DE LI |            | 290 | WINCHESTER VARGAS YASM  |          | 10427.0000 | 11/04/2007 | 27/05/2013        |
| 1521 | VARGAS BRAVO FABIOLA DE LI |            | 291 | VARGAS BRAVO FABIOLA D  |          | 10474.0000 | 29/03/2007 | 24/05/2013        |
| 1531 | MERTIN MERINO CAROLINA IS  |            | 292 | OVALLE MERINO MARTINA   |          | 10474.0000 | 29/03/2007 | 24/05/2013        |
| 1531 | MERTIN MERINO CAROLINA IS  |            | 293 | OVALLE MERINO KRISHNA   |          | 10474.0000 | 29/03/2007 | 24/05/2013        |
| 1531 | MERTIN MERINO CAROLINA IS  |            | 294 | MERINO MERINO CAROLINA  |          | 10484.0000 | 10/10/2008 | 24/05/2013        |
| 1541 | LEON DE LA MARINA FLORENA  |            | 295 | FAUNDEZ ZEPEDA ARACEL   |          | 10616.0000 | 19/02/2009 | 24/05/2013        |
| 1551 | LEON DE LA MARINA FLORENA  |            |     | SCIA LEON LUIS ARMAN    |          | 10616.0000 | 19/02/2009 | 24/05/2013        |
| 1551 | LEON DE LA MARINA FLORENA  |            |     | ON-SILVA MARIA FLOM     |          |            |            |                   |

| Nº   | Nombre Benef.             | Rut Benef. | Nº  | Nombre Caus            | Rut Caus | Puntaje     | Fecha Pje  | Fecha Postulación |
|------|---------------------------|------------|-----|------------------------|----------|-------------|------------|-------------------|
| 1561 | OVALLE TAPIA JEANNETTE MA |            | 298 | CASTILLO OVALLE ISAU J | 2229-8   | 10649.00001 | 20/04/2007 | 23/05/2013        |
| 1561 | OVALLE TAPIA JEANNETTE MA |            | 299 | OVALLE TAPIA JEANNETTE |          | 10649.00001 | 20/04/2007 | 23/05/2013        |
| 1571 | URBINA CAMPOS CATALINA SO |            | 300 | URBINA CAMPOS CATALINA |          | 10697.00001 | 12/08/2009 | 28/05/2013        |
| 1581 | CARRASCO DIAZ ISIS BELEN  |            | 301 | SILVA CARRASCO TOMAS I |          | 10824.00001 | 30/10/2007 | 24/05/2013        |
| 1581 | CARRASCO DIAZ ISIS BELEN  |            | 302 | CARRASCO DIAZ ISIS BEL |          | 10824.00001 | 30/10/2007 | 24/05/2013        |
| 1591 | LEIVA BERRIOS ALICIA DE L |            | 303 | MORALES LEIVA KATHERIN |          | 10869.00001 | 14/12/2007 | 27/05/2013        |
| 1591 | LEIVA BERRIOS ALICIA DE L |            | 304 | LEIVA BERRIOS ALICIA D |          | 10869.00001 | 14/12/2007 | 27/05/2013        |
| 1601 | LOPEZ GARCIA ELISA JARI   |            | 305 | SALDANA LOPEZ GARY PAU |          | 11144.00001 | 08/01/2010 | 24/05/2013        |
| 1601 | LOPEZ GARCIA ELISA JARI   |            | 306 | SALDANA LOPEZ JAIR FRA |          | 11144.00001 | 08/01/2010 | 24/05/2013        |
| 1601 | LOPEZ GARCIA ELISA JARI   |            | 307 | LOPEZ GARCIA ELISA JAR |          | 11144.00001 | 08/01/2010 | 24/05/2013        |
| 1611 | RODRIGUEZ AYALA GLORIA XI |            | 308 | MARTINEZ RODRIGUEZ FAB |          | 11304.00001 | 03/06/2009 | 24/05/2013        |
| 1611 | RODRIGUEZ AYALA GLORIA XI |            | 309 | RODRIGUEZ AYALA GLORIA |          | 11304.00001 | 03/06/2009 | 24/05/2013        |
| 1621 | ARRIAGADA VIDAL ANA MARIA |            | 310 | POBLETE ARRIAGADA CONS |          | 11401.00001 | 30/01/2008 | 24/05/2013        |
| 1621 | ARRIAGADA VIDAL ANA MARIA |            | 311 | POBLETE ARRIAGADA MAUR |          | 11401.00001 | 30/01/2008 | 24/05/2013        |
| 1621 | ARRIAGADA VIDAL ANA MARIA |            | 312 | ARRIAGADA VIDAL ANA MA |          | 11401.00001 | 30/01/2008 | 24/05/2013        |

Código 1 = Chile Solidario  
Código 2 = Revisado

El beneficio se otorga por un plazo de tres años contados desde el mes de Julio de 2013, sin perjuicio de las causales de extinción que pudieren operar antes de ese plazo, de acuerdo con las normas legales vigentes. El subsidio se devengará a contar del mes siguiente a la fecha de la presente Resolución y lo pagará el Instituto de Normalización Previsional.

2.- Concedase Subsidio Familiar a los recién nacidos que se indican a continuación:

| Nº | Nombre Benef.              | Rut Benef. | Nombre Recién Nacido      | Rut Caus | Tipo Causante |
|----|----------------------------|------------|---------------------------|----------|---------------|
| 1  | LOPEZ MELI KATHERINE LISS  |            | CORDOVA LOPEZ ARANTZA CAT |          | 2             |
| 2  | NAZAR LAGOS SANDRA CAROLI  |            | PACHECO NAZAR ALFREDO ALO |          | 2             |
| 3  | ESPINOZA SANCHEZ ROXANA A  |            | SANCHEZ ESPINOZA TOMAS IG |          | 2             |
| 4  | PACHECO CAMPOS MARIBEL Y B |            | MUNOZ PACHECO JAVIERA ISI |          | 2             |
| 5  | ARREDONDO MORA VALERIA PA  |            | TERCEROS ARREDONDO ISIDOR |          | 2             |

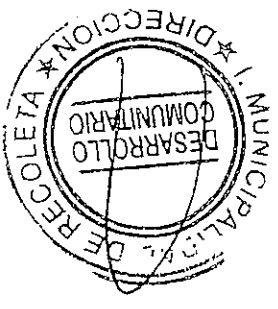

031109030107



El subsidio se devengará a contar de la fecha de nacimiento, por un plazo de 15 años, sin perjuicio de las causales de extinción que pudiesen operar antes de ese plazo, de acuerdo con las normas legales vigentes, y lo pagará el Instituto de Normalización Previsional.

DJJ/HNM/ESH/BMC/CPG/LRC/CHF.  
DISTRIBUCION

- INTENDENCIA REGION METROPOLITANA
- INP CENTRAL
- ALCALDIA
- SECRETARIA MUNICIPAL
- DIDECO
- DEPARTAMENTO SOCIAL
- SUBSIDIOS

SECRETARIA MUNICIPAL  
SECRETARIO MUNICIPAL  
HORACIO NOVOA MEDINA  
SECRETARIO MUNICIPAL

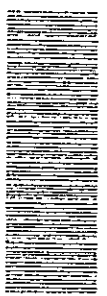
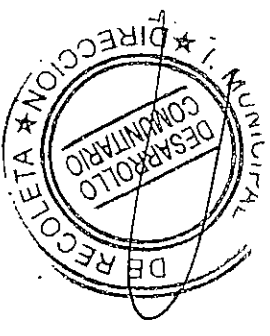

0000000000000